

FACHADA  
2b/023



Travessa da Cara, 6-8 / Rua do Teixeira 2,  
Lisboa

FACHADA  
2b/023

**Descrição:** Revestimento com azulejos de padrão nas duas fachadas, sem cercadura nas janelas.

**Tipo azulejo:** Estampilha, ca 13,5 x 13,5 cm.

**Cores:** Azul e branco.

**Cercadura:** Sim, ca 13,5 x 13,5 cm.

**Friso sob a cornija:** Não.

**Fabricante:** Atribuível à Fábrica Roseira

**Data estimada:** o padrão e a cor apontam para as décadas de 1850 a 1860, mas 1915 é a data do pedido de alterações.

Padrões: PT013; PC004



**Índice:**

- [Imagens](#)
- [Dados de arquivo](#)
- [Planta de localização](#)

FACHADA  
2b/023

# IMAGENS



# DADOS DE ARQUIVO

## ❖ Processo de obra nº 13081 do Arquivo Municipal de Lisboa:

- O processo de obra tem início em 1915 com um requerimento da proprietária que pretende *'modificar em parte e construir uma mansarda'*. O projeto apresenta subida de um quarto piso, que se verifica hoje, mas sem azulejos, e alteração de vãos que se verificam apenas em parte.
- Em 1917, um requerimento solicita autorização para transformar em porta o vão de peito.
- Em 1932, surge a primeira referência ao azulejamento exterior - *'duas fachadas revestidas a azulejo e quatro pavimentos. O seu estado de conservação é razoável'*..

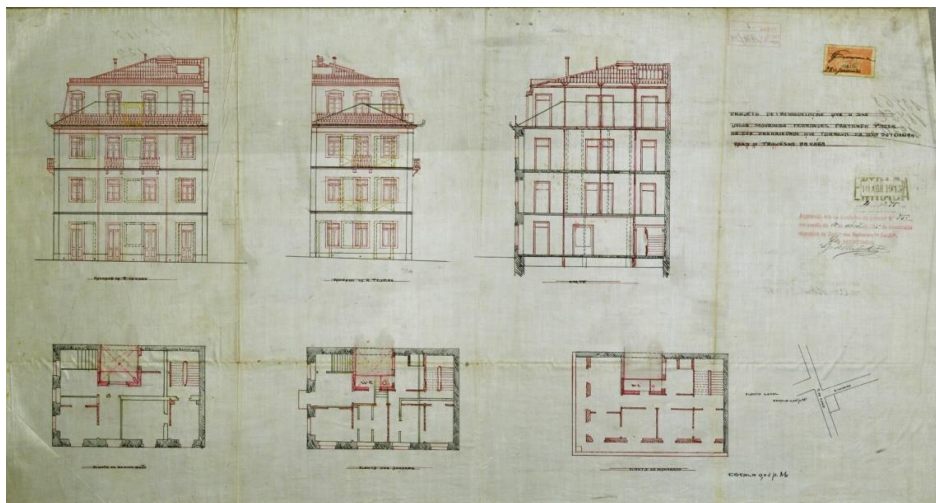

Projecto de alterações, 1915  
(imagem de arquivo. AML)

# DADOS DE ARQUIVO

- Em 1963, é referido na memória descritiva de um projeto de alterações - *'A alteração consiste em alterar todos os pavimentos que eram de habitação em escritórios. (...) Ao nível do 3º andar [quarto piso, sem azulejos], foram avançadas as paredes exteriores'* [as alterações indicadas para os vãos deveriam ter implicações a nível do azulejamento; no entanto, não é claro se a largura e verga das janelas foram mantidas na posição primitiva, permitindo, nesse caso, a manutenção do azulejamento.



Projecto de alterações, 1963  
(imagem de arquivo. AML)

# PLANTA DE LOCALIZAÇÃO

